

Nicole Meyer

Height: 175
Hair: Brown

Dress: 34
Eyes: Blue-green

Bust: 85
international

Taille: 62

Hips: 89

Shoe: 41.5





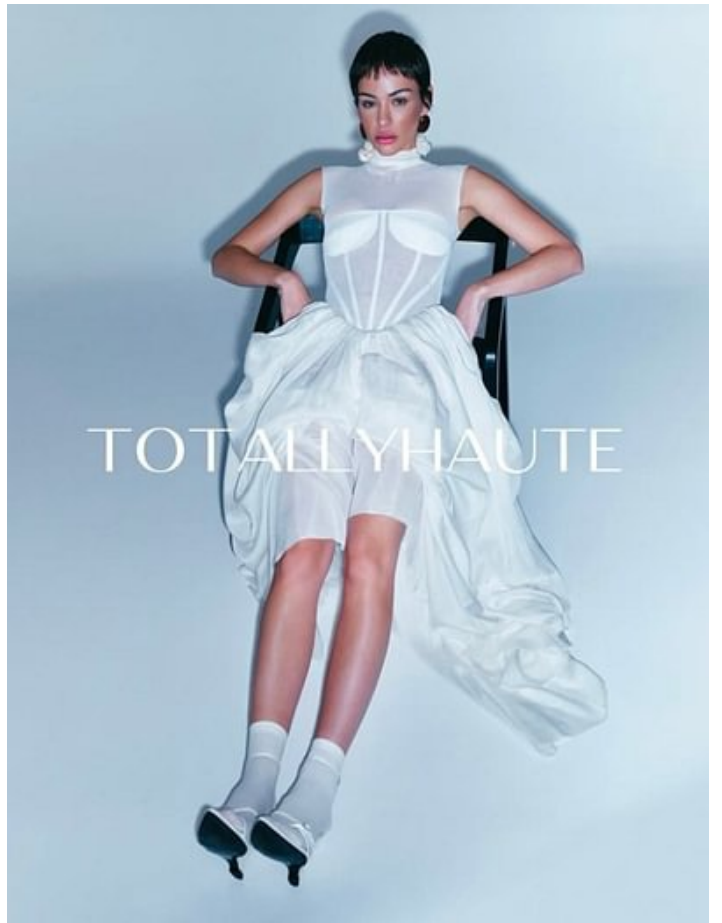

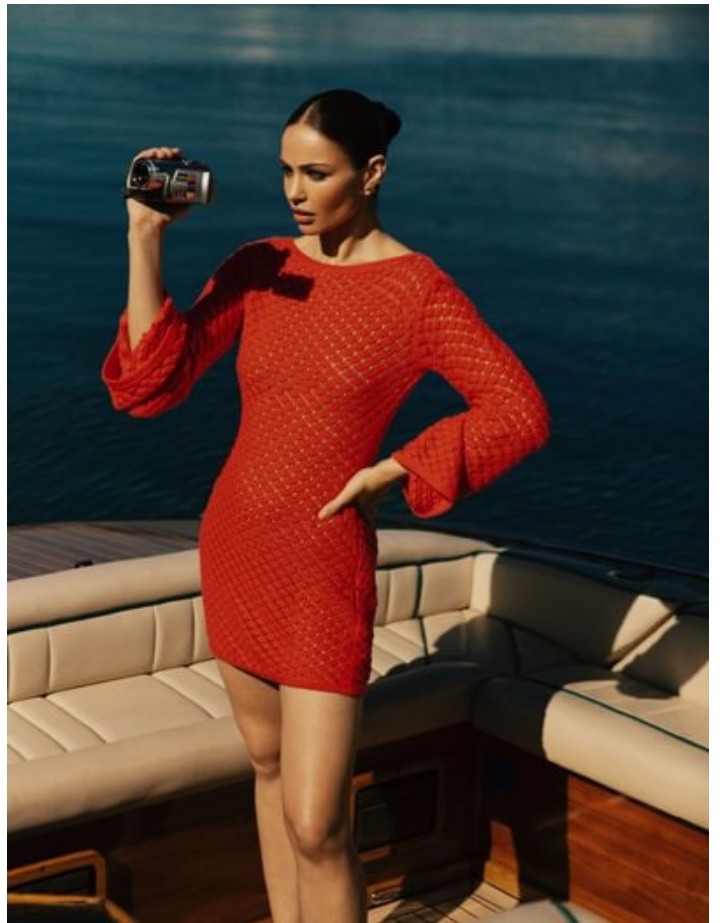
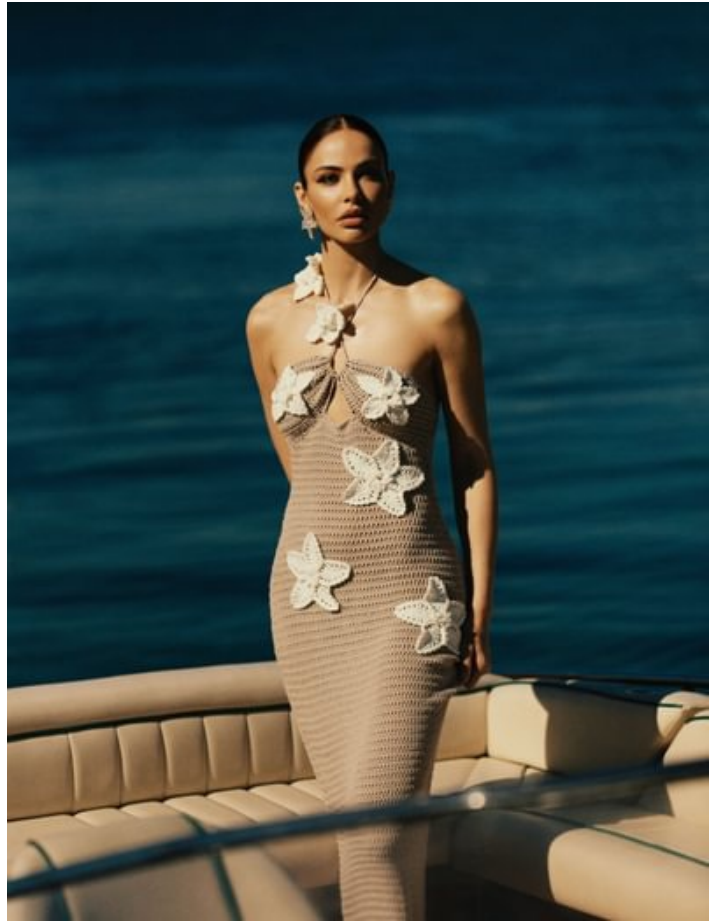

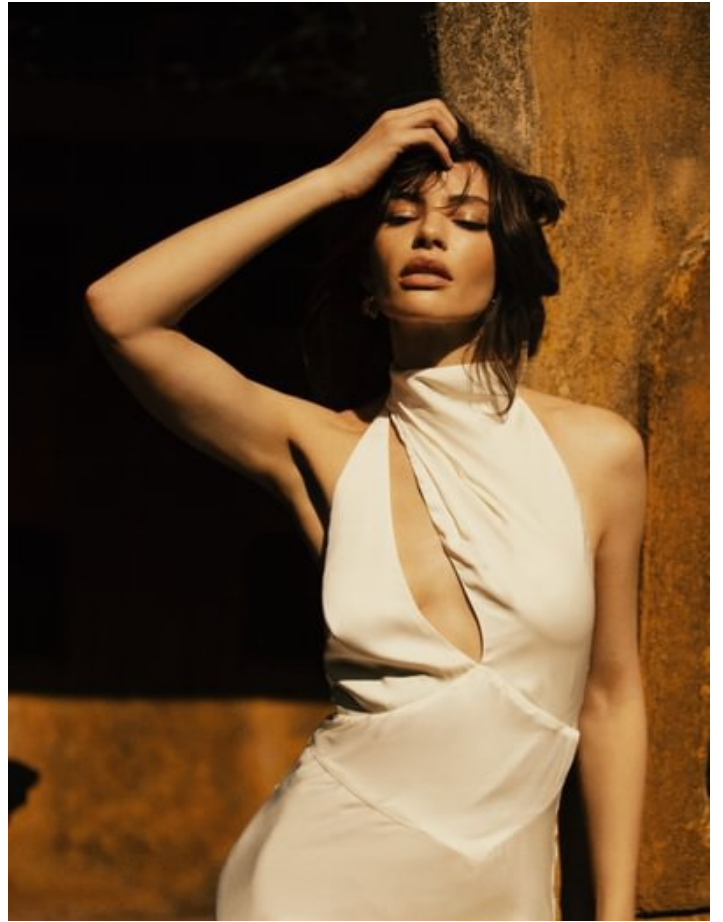





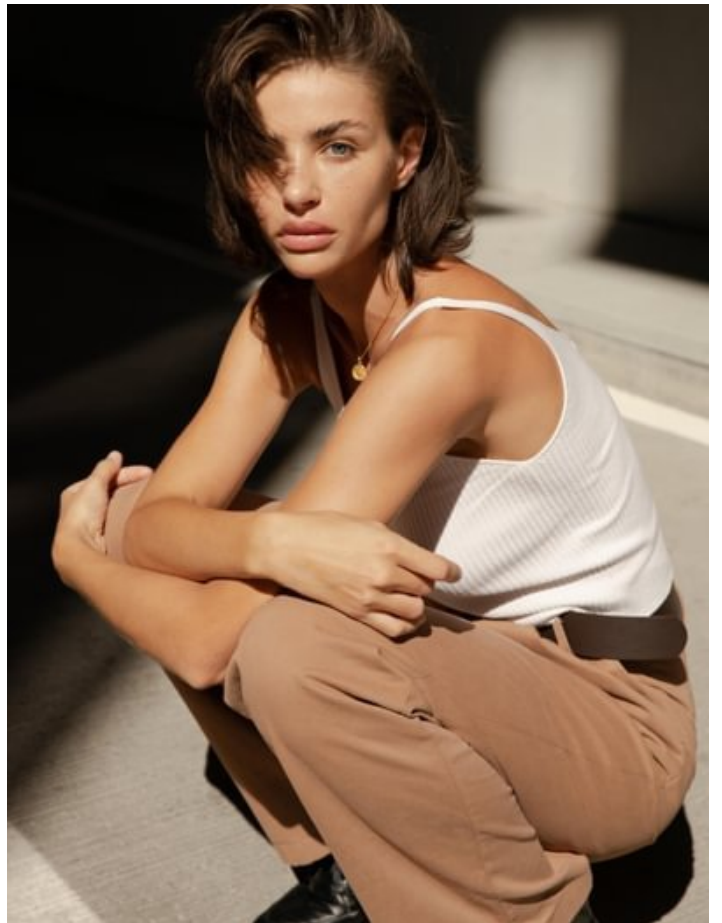



Modelo: Shivan Momen para Movicapital Germany
 Estilista: Alexandra von Bohlenstein
 Asistente de moda: Vanessa Lorenz
 Maquillaje: Elvira para Movicapital Germany
 Manejo de cabello: Movicapital Germany



Fendi

A través del ojo creativo del top makeup artist Peter Philips, este look psicodélico fue una impactante declaración de estilo. Los colores ultravioleta y las líneas alabastro marcadas con el elemento foil que promete aportar el máximo glamour, y al te atraerá a seguirlo. Para hacerlo más accesible, opta por un delineado en un tono rosado, así lo verás... ¡lo decidí! Trabajo como el clásico cut eye negro, y no te olvides de aplicar por lo menos dos capas de máscara negra para proporcionar tu mirada.



